



# BioStar2 (Visión general)

Plataforma de seguridad  
integrada, abierta,  
basada en la web

**BioStar 2** es una plataforma de seguridad integrada, basada en web y abierta, que provee funcionalidad exhaustiva para control de acceso, tiempo & asistencia, gestión de visitantes y registros de video. Encripta todos los datos personales disponibles y soporta ambos SDK y API web para integrar BioStar 2 con software de terceros. Además, los usuarios pueden controlar la plataforma BioStar 2 de forma remota con la aplicación móvil para BioStar 2 y administrar el acceso a sitios con una tarjeta de acceso móvil.

## Características



### Gestión de Visitantes

Soporta la solicitud y aprobación de visitas y la configuración de áreas permitidas para visitas utilizando el Portal de Gestión de Visitantes



### Arquitectura del sistema flexible

Es compatible con los sistemas centralizados y distribuidos y, por lo tanto, puede proporcionar un excelente





## Optimal Access Control Solution

Brinda soporte para todas las funciones de control de acceso como: puertas, ascensores, control de zonas, mapas gráficos, autenticación en servidor, registros de video, registros de imágenes y registros de auditoría



## Solución flexible para la administración de los horarios y la asistencia

Puede establecer varias reglas de trabajo y crear informes personalizados de horarios y asistencia, así como ver la planilla de tiempos y establecer turnos fijos o flexibles.



## La mejor solución para controlar el acceso

Además de monitorear y controlar las puertas, los ascensores y varias áreas, proporciona todas las otras funciones de control de acceso, como Mapa gráfico, servidor de identificación, auditorías y registros de imágenes y videos.



## Acceso móvil

Soporta un sistema de administración de Acceso Móvil: una tarjeta de acceso móvil que permite a los usuarios acceder a puertas o instalaciones usando su teléfono inteligente como credencial.



## Control remoto y tarjetas móviles

Proporciona el registro del usuario, la alarma en tiempo real y el control de las puertas en la aplicación móvil también es compatible con la autenticación de la tarjeta móvil.



## Compatibilidad de la integración del sistema

Es compatible con las plataformas de integración basadas en la web de API RESTful y la integración de hardware basada en SDK (API BioStar 2 y dispositivo SDK BioStar 2).



## Ciberseguridad

Encripta tanto los datos personales utilizados para la autenticación, como contraseñas, plantillas de huellas y de rostros, como también todos los datos disponibles que pueden estar vinculados a una persona. Para obtener más detalles, consulte [Ciberseguridad](#). Con [certificación ISO 27001 e ISO 27701](#), BioStar 2 está equipado con seguridad de información y un sistema de gestión de la información de privacidad.

# Módulo de plataforma

Control de acceso





Sistema centralizado

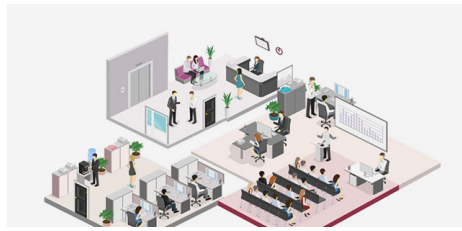

Sistema distribuido



## Horario y asistencia



Tiempo y asistencia

## Acceso Móvil Suprema

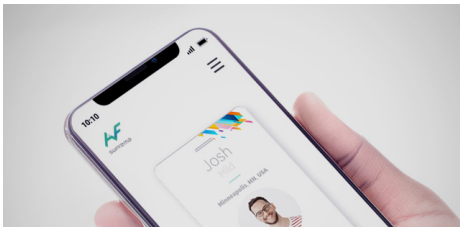

Acceso Móvil Suprema

# Licencia

Licencias de control de acceso <sup>1)</sup>

	Artículos	Inicial (gratis)	Básico	Estándar	Avanzado	Profesional
<b>Control de acceso</b>	Cantidad de puertas	5	20	50	100	300
	Cantidad máxima de dispositivos conectados	1,000	1,000	1,000	1,000	1,000
	Cantidad máxima de niveles de acceso	2,048	2,048	2,048	2,048	2,048
	Cantidad máxima de grupos de acceso	2,048	2,048	2,048	2,048	2,048
	Cantidad máxima de grupos de acceso por usuario	16	16	16	16	16
	Cantidad máxima de niveles de acceso por grupo de acceso	128	128	128	128	128
<b>Usuarios</b>	Sincronización automática del grupo de acceso	●	●	●	●	●
	Cantidad máxima de tarjetas por usuario	8	8	8	8	8
	Cantidad máxima de huellas dactilares por usuario	10	10	10	10	10
	Sincronización automática del usuario	●	●	●	●	●



	seguridad	●	●	●	●	●
	Tarjeta iCLASS Seos	●	●	●	●	●
	Informes de desactivación de usuario	●	●	●	●	●
	Campo personalizado	●	●	●	●	●
<b>Control de ascensor</b>	Ascensor	-	-	-	●	●
	Cantidad máxima de pisos por ascensor	-	-	-	192	192
	Cantidad máxima de niveles por piso	-	-	-	2,048	2,048
<b>Zonas</b>	Antirretorno	▲(Door)	▲(Door)	●	●	●
	Alarma de incendios	-	-	●	●	●
	Programación de bloqueo/desbloqueo	-	-	●	●	●
	Alarma de intrusión en el área	-	-	●	●	●
	Zona de enganche	-	-	●	●	●
	Zona de reuniones	-	-	●	●	●
<b>Características avanzadas</b>	Tablero	●	●	●	●	●
	Nube	-	-	●	●	●
	Nueva API Local	●	●	●	●	●
	Identificación de servidor	-	-	-	●	●
	Registro de auditoría	●	●	●	●	●
	Horario de verano	●	●	●	●	●
	Autenticación doble	●	●	●	●	●
	Active Directory	-	-	-	●	●
<b>Monitoreo</b>	Mapa gráfico	-	-	-	●	●

<sup>1)</sup> Disponible a contar de BioStar 2.7.12 (Requiere el firmware más reciente)

● : Sí es soportado.

### Licencias de administración de horarios y asistencia

Artículos	Inicial (gratis)	Estándar	Avanzado	Profesional
No. de Usuarios	100	500	1,000	Ilimitado

### Licencias de registro de video

Artículos	Inicial (gratis)	Licencia de video
Registros de video	-	●

